

Lageplan mit Grundriss EG M 1:100

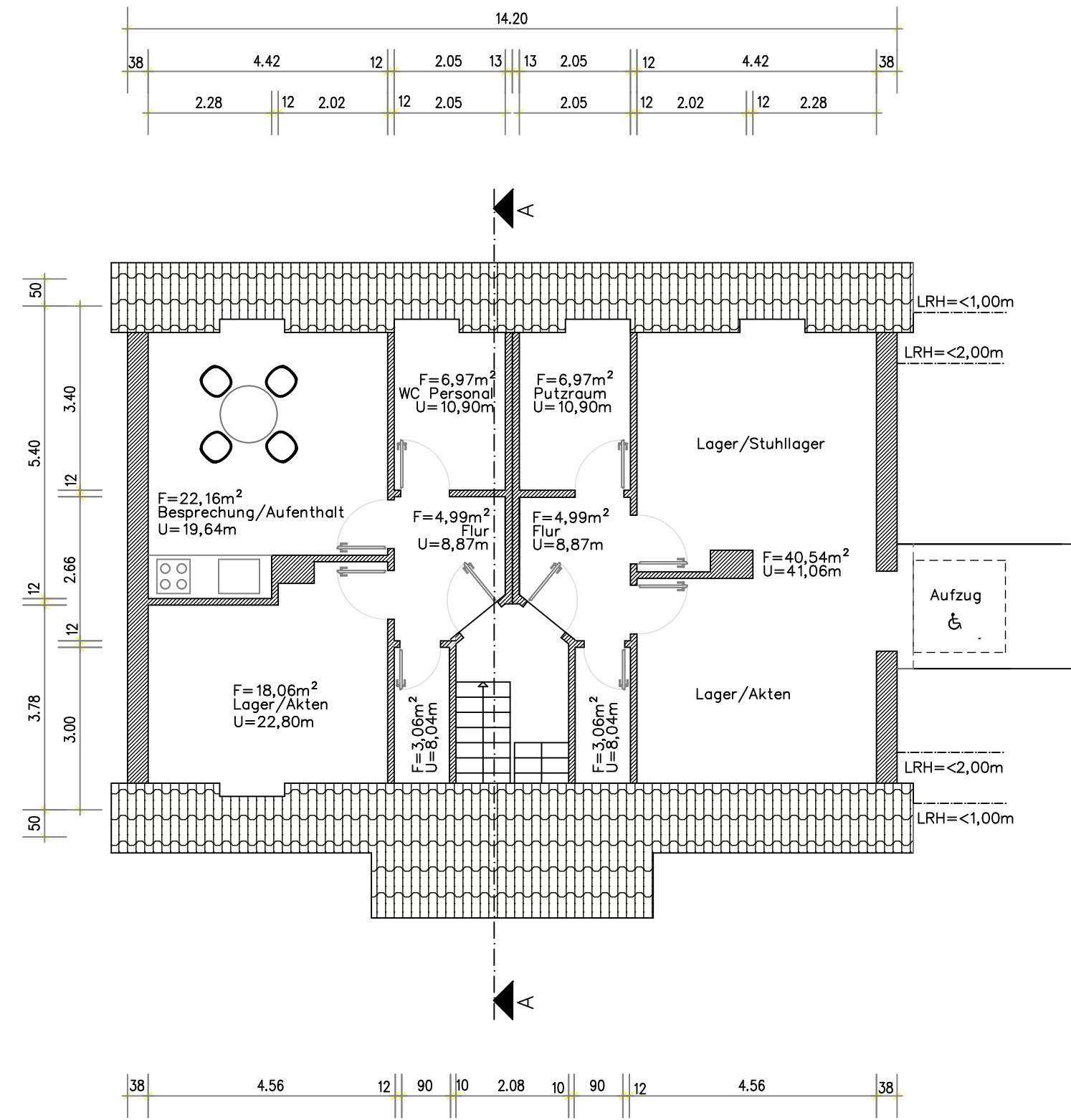

Grundriss DG M 1:100

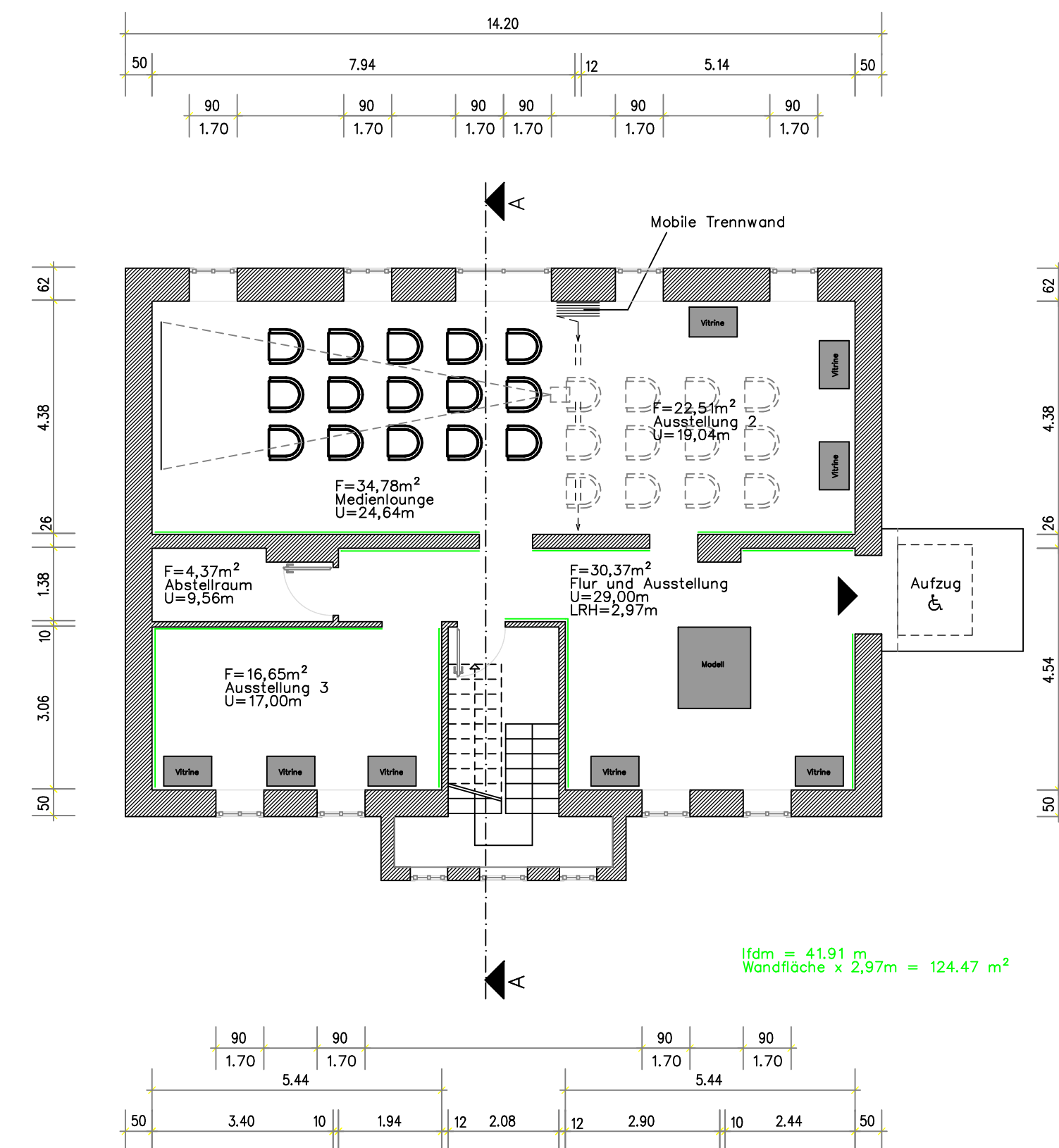

Grundriss OG M 1:100

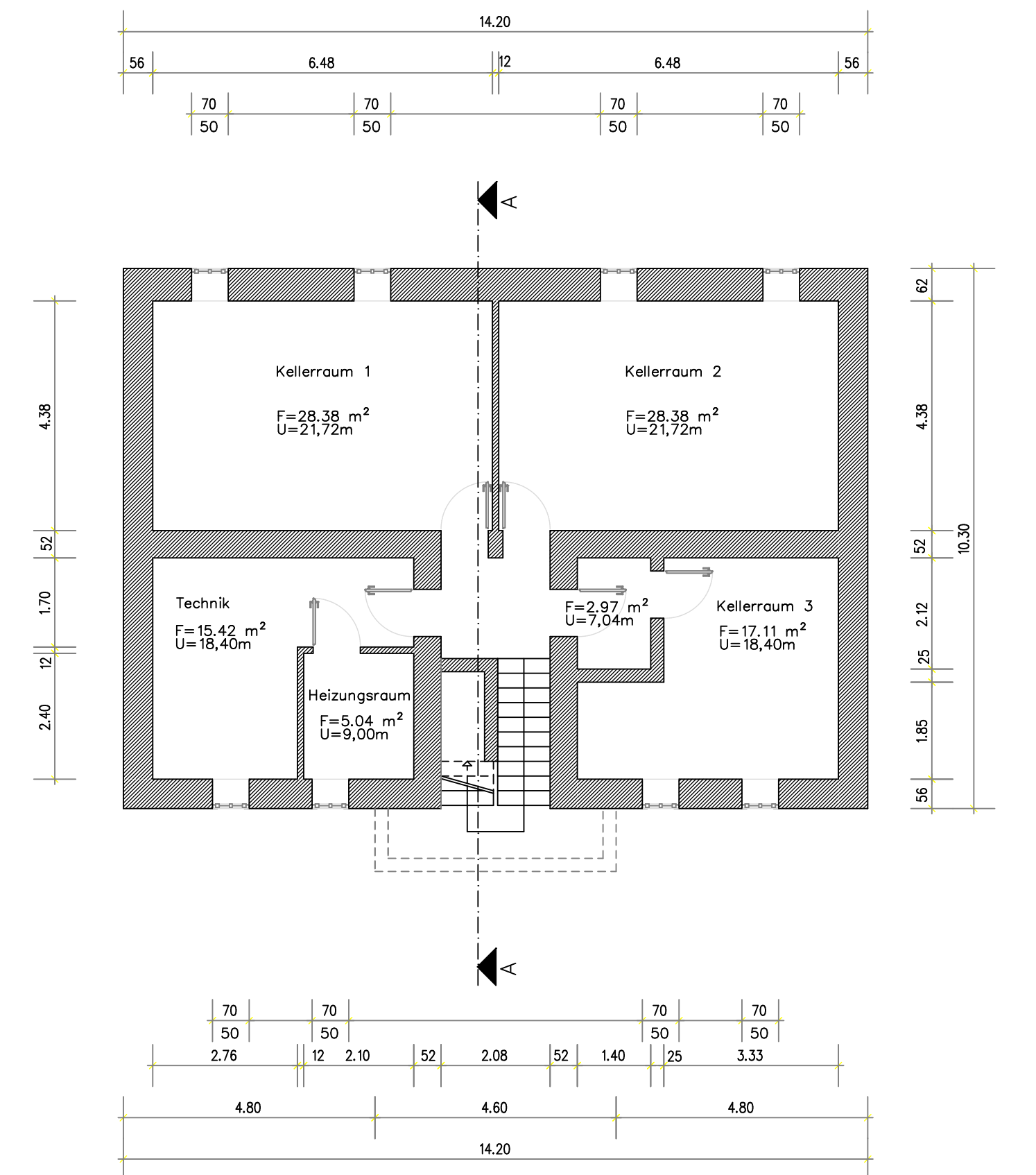

Grundriss KG M 1:100



Ansicht von Osten M 1:100



Ansicht von Norden M 1:100

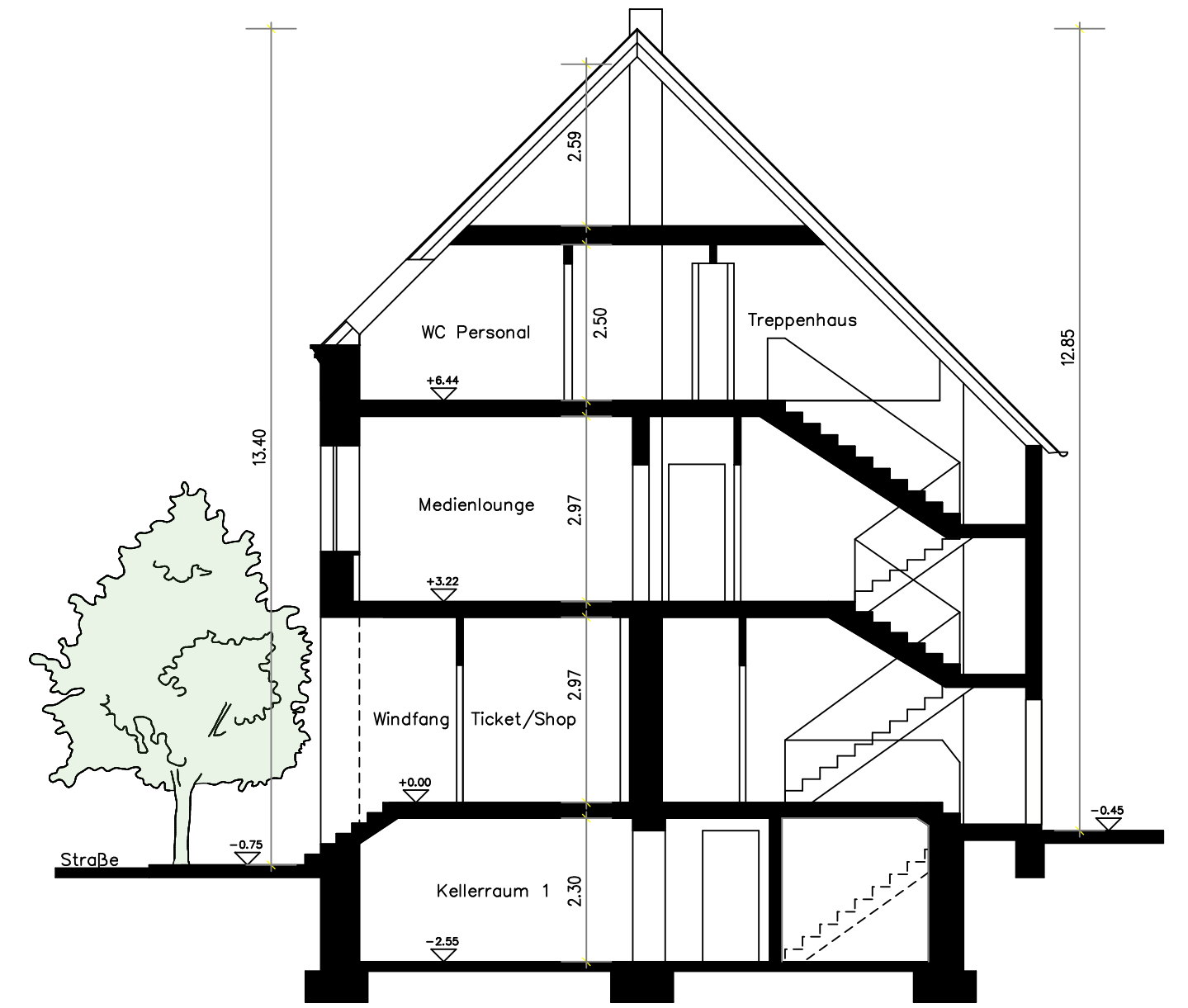

Schnitt A M 1:100

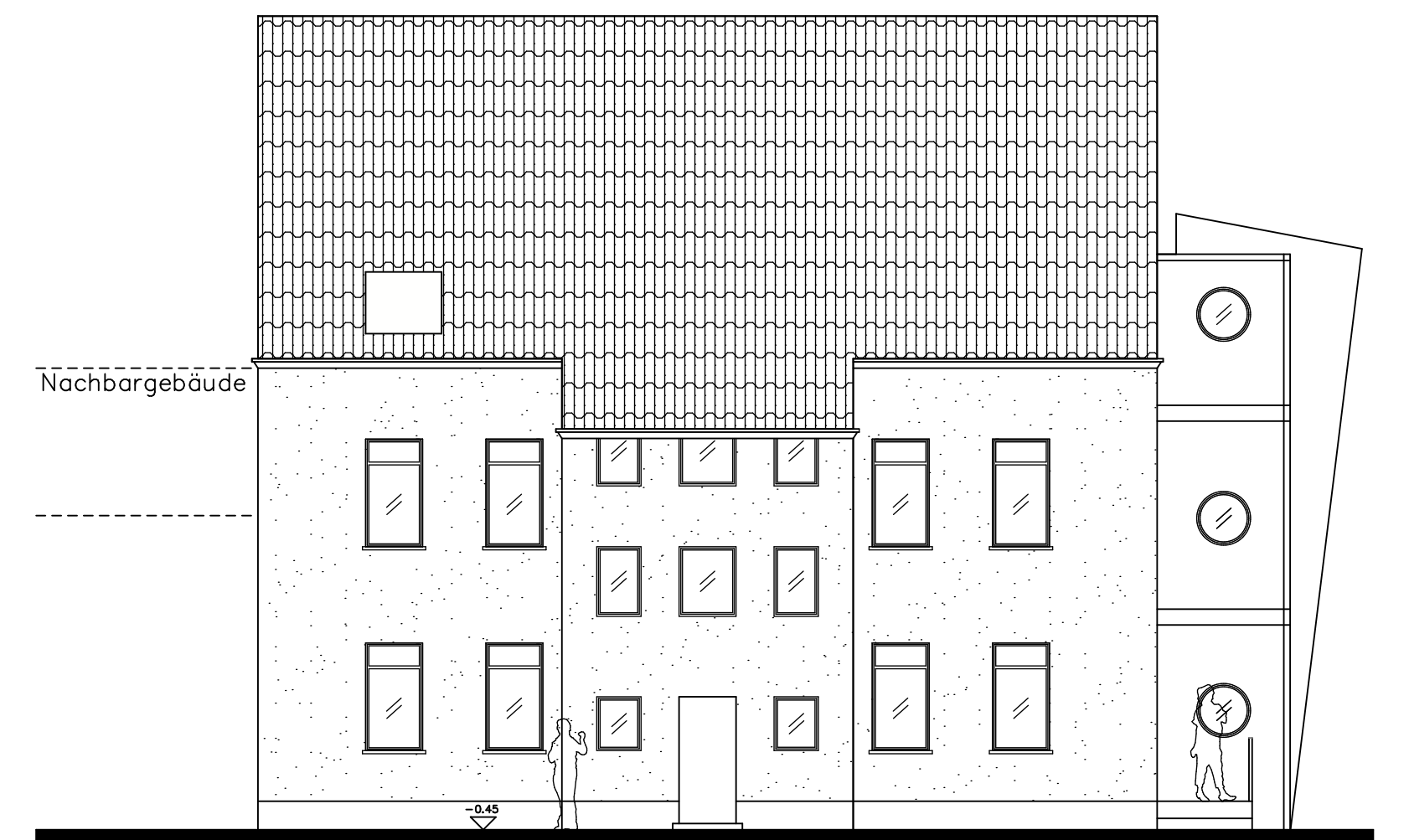

Ansicht von Süden M 1:100

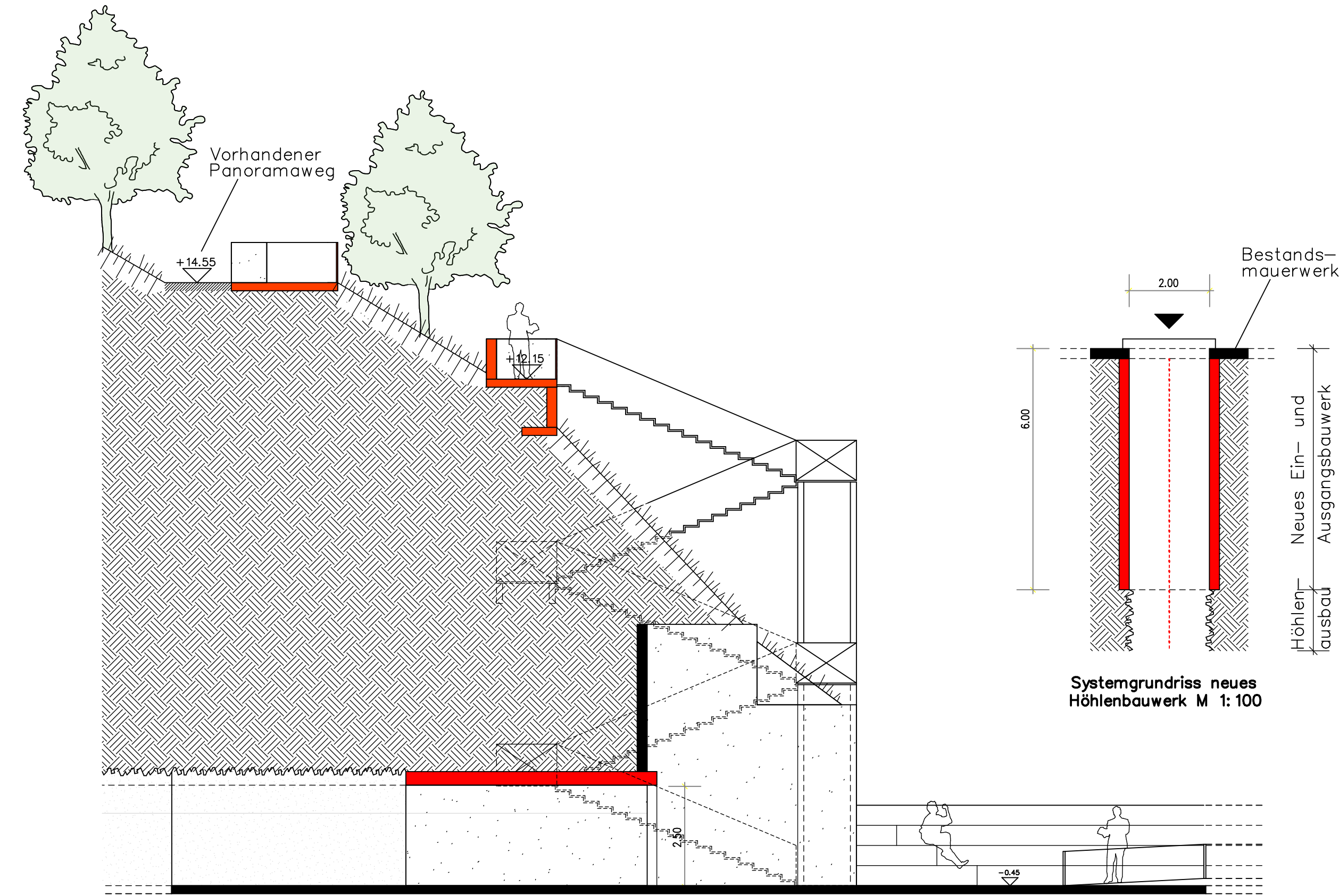

Systemschnitt B neues Höhlenbauwerk M 1:100

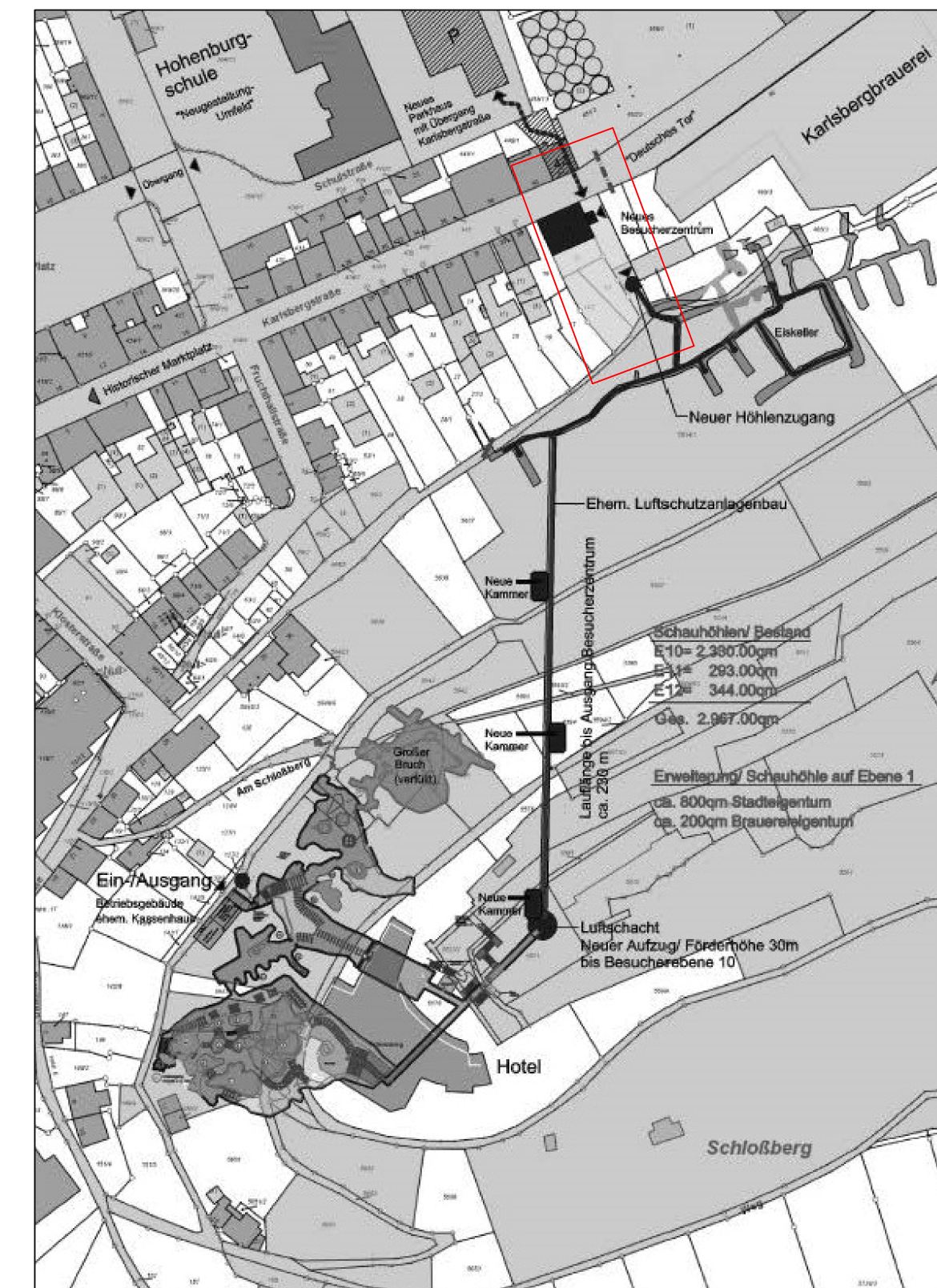

|   |  |                        |
|---|--|------------------------|
| Kreis- und Universitätsstadt<br>Homburg<br>Am Forum 5 66424 Homburg/ Saar |  |                        |
| TOURISTISCHE NEUERSCHLISSUNG<br>SCHLOSSBERGHÖHLEN HOMBURG                 |  |                        |
| Zielsetzung   | Umnutzung Karlsbergstraße 37 mit neuem Höhlenzugang<br>neue Zugangssituation mit neuem Höhlenbauwerk |                        |
| Bauführer   | Amt für Bauen und Umwelt<br>Abteilung Hochbau<br>Dipl.-Ing.(FH) Roland Ecker<br>Abteilungsleiter     | gezeichnet<br>R. Ecker |
| Kontaktperson   | roland.ecker@homburg.de<br>Tel. 06841-101 516  | Plan<br>24.03.2025     |
| Plan 001  |  | Masstab<br>1:100       |